SERENE TOUR
TAT LICENSE 41/00756

สิรีนทัวร์
Serene Tour

103/755 ม.3 ซ.พ่อขุนทะเล 5/3 ต.มะขามเตี้ย อ.เมือง สุราษฎร์ธานี 84000
ใบอนุญาตประกอบธุรกิจนำเที่ยว : 41/00756

092-495-1956, 086-959-1542
0924951956
Serene Tour
serenetour@hotmail.com



รายละเอียดไฟล์บิน

โดย สายการบินแอร์เอเชีย (FD) น้ำหนักสัมภาระโหลดใต้ท้องเครื่อง *ไม่เกิน 20 กก./ท่าน

>> CARRY ON 7 กก. /ท่าน <<

DMK  MFM



MFM  DMK

เที่ยวบิน	เวลาออก	เวลาถึง
FD775	06.45	10.20

เที่ยวบิน	เวลาออก	เวลาถึง
FD765	17.55	19.50

MFM37: มาเก๊า จูไห่ *พัก Circus 2 คืน (4 วัน 3 คืน)

✦ มาเก๊า : สัมผัสยุโรปแห่งเอเชีย สุดหรูและอลังการ *THE LONDONER + THE PARISIAN*

THE VENETIAN สายมูห้ามพลาด!! ไหว้พระวัดดังแห่งเกาะมาเก๊า

✦ จูไห่ : รวมบัตรเข้า Chimelong Ocean Kingdom & Spaceship / ช้อปปิ้งถนนคนเดินฝูหัวหลี่ /สาวงามหวี่หนี่

ทัวร์ไม่เข้าร้าน // มื้อพิเศษ ... เป๋าฮื้อ ซีฟู้ด ไวน์แดง

วันที่	โปรแกรมท่องเที่ยว	เช้า	เที่ยง	เย็น	โรงแรม
1	**สนามบินดอนเมือง** (กรุงเทพ) อาคาร 1 ผู้โดยสารขาออก ชั้น 3 ประตู 1 *จุด Meeting Point (เวลานัดหมาย 07.00 น.) FD775: DMK-MFM (06.45-10.20 น.) –**มาเก๊า** –**จูไห่** –โรงละครหอยไข่มุก –หวี่หนี่ (สาวงามริมทะเล) – **สวนสนุกฉางหลง** –Chimelong Show โชว์กายกรรมสุดตื่นเต้น	–	🍽	✕ อิสระ	**Circus Hotel** พักในสวนสนุก (1)
2	อิสระตามอัธยาศัย (ทั้งวัน) @ สวนสนุกฉางหลง Chimelong Ocean Kingdom & Aquarium Ocean Beauty (รวมบัตรเข้า!! เล่นได้ทุกอย่าง) : ชมอควาเรียมยักษ์ // โชว์โลมา // โชว์เบลูก้า ★ ไฮไลท์ ห้ามพลาด !! ชมโชว์พลุไฟ และพาเหรด ★	🍽	✕ อิสระ	✕ อิสระ	**Circus Hotel** พักในสวนสนุก (2)
3	อิสระตามอัธยาศัย (ทั้งวัน) @ สวนสนุกฉางหลง Chimelong Spaceship Theme Park (รวมบัตรเข้า) : ชมโชว์ออก้า ฯลฯ ถนนคนเดินฝูหัวหลี่ (POP MART)	🍽	✕ อิสระ	🍽 เป๋าฮื้อไวน์แดง	**พักจูไห่** **BURUI BAY RIVERSIDE HOTEL หรือเทียบเท่า (3)**
4	**จูไห่** –**มาเก๊า** –โบสถ์เซ็นพอล –ศาลเจ้านาจา –วัดเจ้าแม่กวนอิม –เจ้าแม่กวนอิมริมทะเล –The Venetian + The Parisian + The Londoner –**สนามบินมาเก๊า** FD765: MFM-DMK (17.55-19.50 น.) – **สนามบินดอนเมือง** (กรุงเทพ)	🍽	✕	–	–

กำหนดการเดินทาง 30 ธันวาคม – 2 มกราคม 2570 **เทศกาลปีใหม่ (4 วัน 3 คืน)**

วันแรก	**สนามบินดอนเมือง –มาเก๊า –จูไห่ –โรงละครหอยไข่มุก –หวี่หนี่ (สาวงามริมทะเล) – สวนสนุกฉางหลง ชม Chimelong Show โชว์กายกรรมสุดตื่นเต้น**
03.30 น.	**คณะพร้อมกันที่ *สนามบินดอนเมือง อาคารผู้โดยสารขาออก อาคาร 1 ชั้น 3 ประตู 1 จุด Meeting Point* มีเจ้าหน้าที่ให้การต้อนรับและอำนวยความสะดวกให้ท่าน**
06.45 น.	**✈ เดินทางสู่ สนามบินมาเก๊า โดย สายการบิน แอร์เอเชีย (FD) เที่ยวบินที่ FD775**
10.20 น.	เดินทางถึง **มาเก๊า** ตั้งอยู่ในเขตมณฑลกวางตุ้ง บนชายฝั่งทะเลด้านตะวันตกของสามเหลี่ยมปากแม่น้ำเพิร์ลมีอาณาเขตติดกับตำบลกั๊งเป้ยของจีน เขตปกครองพิเศษมาเก๊า มีเนื้อที่ทั้งหมด 25.8 ตร.กม. ประกอบไปด้วยคาบสมุทรมาเก๊า, เกาะไทปา, เกาะโคโลอาน และโคไท ระหว่างคาบสมุทรมาเก๊ากับเกาะไทปาจะเชื่อมถึงกันด้วยสะพาน 2 สะพาน คือ สะพาน มาเก๊า–ไทปา ระยะทาง 2.5 กม. และสะพานมิตรภาพที่มีระยะทาง 4.5 กม. **หลังผ่านพิธีการตรวจคนเข้าเมืองแล้ว**…
เที่ยง	**🍽 บริการอาหารเที่ยง ณ ภัตตาคาร จากนั้น *นำท่านข้ามด่านสู่... เมืองจูไห่* เมืองเศรษฐกิจพิเศษของจีน…** นำท่านสู่ **โรงละครหอยไข่มุก หรือ Zhuhai Opera House** เป็นสถานที่ท่องเที่ยวแห่งใหม่ที่ตั้งอยู่ ณ เมืองจูไห่ มีลักษณะตรงที่รูปทรงภายนอกมองดูคล้ายเปลือกหอยสีขาว ที่เหมือนกับหอยมุก จึงถูกขนานนามว่าโรงละครหอยไข่มุก มีจุดเด่นตรงที่ทัศนียภาพโดยรอบตั้งอยู่ติดกับทะเล ในเวลากลางคืนจะมี แสง สี ที่รอบๆ ของตัวโรงละคร ภายในยังมีโรงละครที่ไว้สำหรับจัดการแสดงต่างๆ ภายในสามารถบรรจุคนสำหรับดูการแสดงต่างๆ ได้ประมาณ 1600 ที่นั่งเลย จัดได้ว่าเป็นโรงละครบนเกาะแห่งแรกของจีนแผ่นดินใหญ่… จากนั้นให้ท่านถ่ายรูปคู่กับสัญลักษณ์อันสวยงามโดดเด่นของเมืองจูไห่ บริเวณอ่าวเซียงหู **“จูไห่ฟิชเชอร์เกิร์ล” หรือ ที่มีชื่อเรียกว่า “หวี่หนี่”** เป็นรูปปั้นนางฟ้าถือไข่มุกยื่นออกไปในทะเล ให้ท่านชม ถนนคู่รัก เป็นถนนซึ่งอยู่ริมชายหาด ที่ทางรัฐบาลจูไห่ได้ตกแต่งภูมิทัศน์ ได้อย่างสวยงามเหมาะสำหรับพักผ่อน และที่ได้ชื่อว่า ถนนคู่รัก เพราะว่าภายในบริเวณถนนริมชาดหาดแห่งน้ำได้มีการนำเก้าอี้ หรือ ม้านั่ง ซึ่งทำมาสำหรับ 2 คนนั่งเท่านั้น จึงตั้งชื่อว่าถนนคู่รัก…





นำท่านเดินทางสู่ **สวนสนุก Zhuhai Chime long Theme Park** สวนสนุกในร่มที่ใหญ่ที่สุดในโลกมีได้รับรางวัล 5 รางวัลจาก Guinness world records...

ชมโชว์กายกรรม **Chimelong Show** เวทีสามมิติของ “น้ำ ดิน และอากาศ” การแสดงโดยทีมงานมืออาชีพจาก 28 ประเทศ คว้าเหรียญทองระดับนานาชาติแสดงโชว์แฟนตาซี ที่ผสมผสานศิลปะโลกเข้ากับสไตล์เวนิส แอฟริกา อาร์เจนตินา และประเทศอื่นๆ ตั้งแต่การบูชาต้นไม้ศักดิ์สิทธิ์โบราณ การแสดงละครบรอดเวย์ ไปจนถึงการเดินในอวกาศ โดยผสมผสานศิลปะหลากหลายรูปแบบตั้งแต่สมัยโบราณจนถึงปัจจุบันและอนาคต ที่นี่คุณจะได้สัมผัสกับการเดินทางอันมหัศจรรย์...

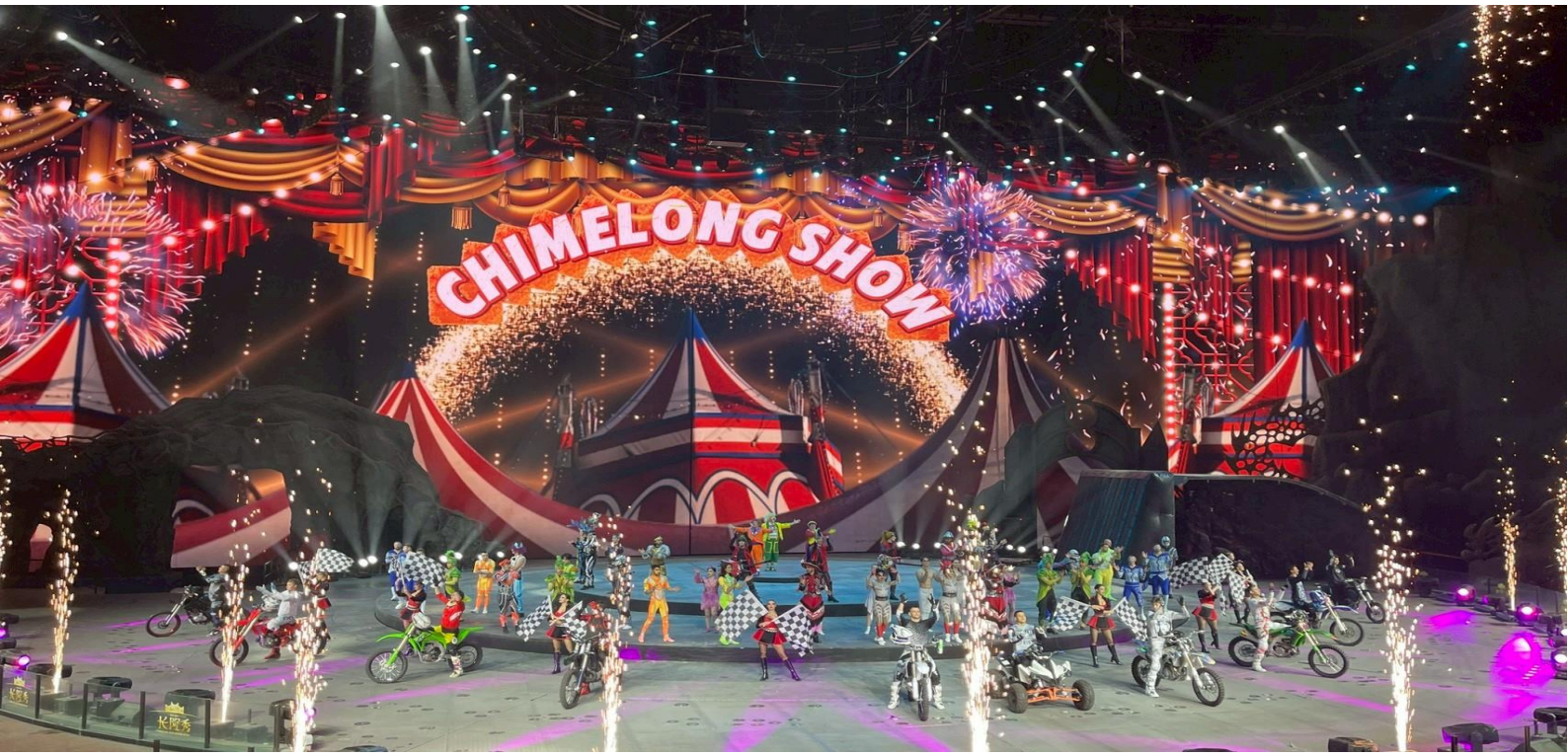

ค่ำ **🍽 บริการอาหารค่ำ ณ ภัตตาคาร บริการท่านด้วยเมนู เป๋าฮื้อ ซีฟู้ด ไวน์แดง** หลังอาหาร

พักจูไห่ นำท่านเข้าสู่ที่พัก 🚌 โรงแรม Boruiwan Hotel หรือเทียบเท่า (1)

พาท่านเช็คอินที่ Chimelong Circus Hotel เป็นโรงแรมระดับ 4 ดาวที่ตั้งอยู่ในพื้นที่ของสวนสนุกฉางหลงโดดเด่นด้วยการตกแต่งใน ***ธีมละครสัตว์ (Circus)*** ที่มีสีสันสดใสสไตล์ยุโรป เหมาะอย่างยิ่งสำหรับการเข้าพักแบบครอบครัวที่มีเด็กเล็ก…



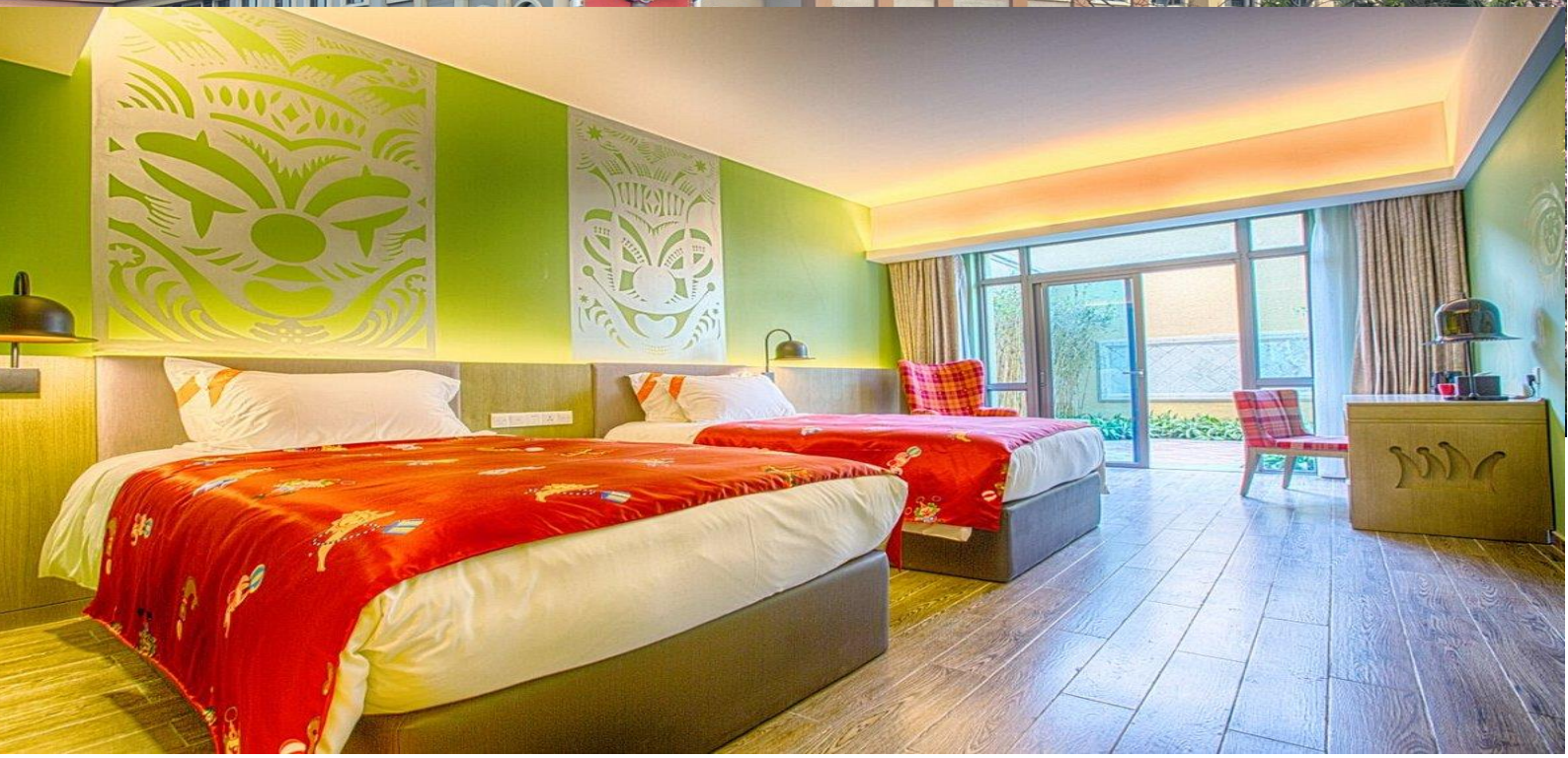

***** อิสระอาหารค่ำ เพื่อความสะดวกในการท่องเที่ยวของท่าน *****

พักในสวนสนุก นำท่านเข้าสู่ที่พัก โรงแรม Circus Hotel (1)

วันที่สอง	**อิสระตามอัธยาศัย @ สวนสนุกฉางหลง (*ทั้งวัน)** **Chimelong Ocean Kingdom –Aquarium Ocean Beauty (*รวมบัตรเข้า!! เล่นได้ทุกอย่าง) –โชว์พลุไฟ**
เช้า	**บริการอาหารเช้า ณ ห้องอาหารของโรงแรม** นำท่านสู่ **สวนสนุก Zhuhai Chime long Theme Park** สวนสนุกในร่มที่ใหญ่ที่สุดในโลกมีได้รับรางวัล 5 รางวัล จาก Guinness world records … ***** อิสระให้ท่านสนุกสุดมันส์เพลิดเพลิน ที่ Zhuhai Chimelong Theme Park *****




ให้ท่านได้ตื่นตากับความอลังการของ **Aquarium Ocean Beauty** ซึ่งเป็นโลกใต้ทะเลขนาดใหญ่ที่สุดในโลก ภายในประกอบด้วย พิพิธสัตว์น้ำขนาดใหญ่ที่จัดแสดงสัตว์ทะเลหลากหลายชนิด โดยในตู้ปลาขนาดมหึมานี้จะมีอุโมงค์กระจกที่จะช่วยให้นักท่องเที่ยวสามารถชื่นชมสัตว์ทะเลในตู้ปลายักษ์แบบ 180 องศาเลยทีเดียว นักท่องเที่ยวจะได้ตื่นตาตื่นใจกับ **Chimelong Ocean Kingdom** ซึ่งรวมถึงสัตว์น้ำที่หาดูได้ยากอย่างใกล้ชิด เช่น WHALE SHARK, BELUGA WHALES, POLAR BEARS, POLAR FOXES, POLAR WOLFS และสัตว์น้ำที่น่ารักอีกหลายชนิด **รวมไปถึงเครื่องเล่นในสวนสนุกอย่างมากมาย เช่น รถไฟเหาะนกแก้ว, เรือข้ามภูเขาหิมะ, เรือเหาะโต้คลื่น** และทางด้านของประธานกินเนสส์ เวลิด์เรคคอร์ดส์ ได้เดินทางมาเพื่อมอบเกียรติบัตรให้กับทาง Chime Long Ocean Kingdom ในการสร้างสถิติโลกใหม่ถึง 5 รายการ รวมถึงอะควาเรี่ยมขนาดใหญ่ และมีความยาวที่สุดในโลก และสวนสนุกทางทะเลที่มีขนาดใหญ่ที่สุดในโลก...

(หมายเหตุ : รวมบัตรค่าเข้า ซึ่งสามารถเข้าชมอควอเรียมและเล่นเครื่องเล่นได้ทุกชนิด)




โชว์และการแสดง : ชมการแสดงปลาโลมา วาฬเบลูก้า




***** อิสระอาหารกลางวันและค่ำ เพื่อความสะดวกในการท่องเที่ยวของท่าน *****

19.00–20.00 *สิ่งที่ห้ามพลาด!! ร่วมเก็บภาพบรรยากาศความประทับใจ ด้วยการชมพลุสุดตระการตา แบบ 360 องศา ที่ Chimelong Ocean Kingdom จัดเต็ม!! ทั้งพลุ, โดรน, ไฟ, แสง, สี, เสียง รวมถึงขบวนพาเหรดสุดเจ๋ง ล้วนแต่มาสร้างความสุขให้กับทุกคน แบบว่ากลับไปแล้วต้องคิดถึงสวนสนุกฉางหลงแน่นอน…*

พักในสวนสนุก นำท่านเข้าสู่ที่พัก โรงแรม **Circus Hotel (2)**




วันที่สาม	อิสระตามอัธยาศัย @ สวนสนุกฉางหลง (*ทั้งวัน) : Chimelong Spaceship Theme Park (*รวมบัตรเข้า) – ช้อปปิ้งถนนคนเดินฝูหัวหลี่

เช้า 🍽 **บริการอาหารเช้า ณ ห้องอาหารของโรงแรม** หลังอาหาร อิสระตามอัธยาศัย

– Chimelong Spaceship Theme Park สวนสนุกในร่มที่ใหญ่ที่สุด สวรรค์ของยานอวกาศ คุณจะได้สัมผัสเครื่องเล่นหลากหลาย…



จุดที่ 1 Cosmic World : ขึ้นสวรรค์บนยานอวกาศ เข้าสู่หลุมดำ และเดินทางผ่านเนบิวลาผู้เข้าชมสามารถเข้าสู่พื้นที่แฟนตาซีที่ Chimelong สร้างขึ้นสำหรับนักท่องเที่ยวใน “Cosmic World” ได้ทันที โดยโดมอวกาศจำลองขนาดยักษ์จะพาคุณไปยังสวนยานอวกาศ เข้าสู่หลุมดำ และเดินทางผ่านเนบิวลา ทำให้ทุกคนสามารถเข้าสู่ ธีมจินตนาการได้อย่างรวดเร็ว…

จุดที่ 2 Planet Asia : ทำความรู้จักกับสิ่งมีชีวิตมหัศจรรย์มากมายในลุ่มน้ำที่นี่คุณสามารถเรียนรู้เกี่ยวกับระบบนิเวศน้ำจืดและจัดแสดงแมวน้ำไบคาล แมวน้ำน้ำจืดในโลก และสัตว์น้ำจืดมหัศจรรย์ต่างๆ ที่จะทำให้คุณได้ลืมตาอย่างแน่นอน ขณะเดียวกันคุณยังจะตื่นตาตื่นใจกับภูมิปัญญาของมนุษย์ในการใช้น้ำจืดอีกด้วย…

จุดที่ 3 : Rainforest Planet : สำรวจความลับของป่าฝนด้วยกัน และชม “Rainforest Theatre” ที่น่าสนใจในบรรยากาศอันน่าดื่มด่ำของ “Rainforest Planet” และ “Tree of Life” บนโดม ชมการแสดง “Conversation with the Amazon” ที่ “Rainforest Theatre” ความลับของป่าฝนบอกเล่าเรื่องราวด้านสิ่งแวดล้อมที่น่าสนใจได้อย่างเต็มตา…

จุดที่ 4 Canyon Planet : เดินทางผ่านโลกหุบเขาลึกและค้นพบความลึกลับของพะยูนจำนวนมหาศาล ดาวเคราะห์หุบเขาเป็นอีกโลกหนึ่ง ล้อมรอบด้วยทะเลสาบและน้ำตก คุณจะได้พบกับปลาเสือที่อาศัยอยู่ในแหล่งที่อยู่อาศัยเหล่านี้ และค้นพบความลึกลับของพะยูน นางเงือกจากเทพนิยายอันห่างไกล…

จุดที่ 5 Interstellar Platform : พบกับแขกระหว่างดวงดาวที่มาและไปมาที่ “Interstellar Platform” และพบกับ Mecha King, Ape Man และ Weapon Master การแสดงแสงสีดำสุดอลังการ “Interstellar Theatre” ใช้เทคนิคที่สนุกสนานและเทคโนโลยีในการตีความการเปลี่ยนแปลงของน้ำในรูปแบบต่างๆ และสนุกสนานมาก…

จุดที่ 6 Coral Secret : ปะการังมากกว่า 100 ชนิด และรูปร่างที่แตกต่างกัน เข้าสู่จักรวาลคู่ขนานของมหาสมุทรและมาที่ “Coral Secret” ซึ่งคุณสามารถดำดิ่งลงสู่ แนวปะการังอันเขียวชอุ่ม โดยไม่ต้องพกอุปกรณ์ช่วยหายใจ พื้นที่จัดแสดงปะการังขนาดใหญ่สร้างความประหลาดใจให้กับมวลมนุษยชาติ แหล่งน้ำขนาด 3,235 ตร.ม. รองรับสัตว์และสิ่งมีชีวิตได้มากกว่า 20,000 ตัว และมีปะการังประเภทและรูปร่างที่แตกต่างกันมากกว่า 100 ชนิด รูปลักษณ์อันงดงามของมันกระตุ้นให้เกิดภารกิจของมนุษย์ในการปกป้องตระกูลปะการังและรักษาสภาพแวดล้อมทางนิเวศน์ มีผู้เฒ่าปะการังที่น่าสนใจอีกมากมายรอคุณอยู่ใน “อาณาจักรแห่งความลับของปะการัง” ให้ผู้เฒ่าปะการังบอกคุณถึงความสำคัญของการปกป้องแนวปะการังเพื่อความอยู่รอดของมนุษย์…

จุดที่ 7 Ocean Rhapsody : เข้าร่วม Happy Ocean Party “Ocean Rhapsody” ปาร์ตี้ใต้ท้องทะเลลึกที่คุณสามารถร้องเพลงและเต้นรำกับปลาทะเลแสนน่ารักและสนุกสนานไปกับช่วงเวลาแห่งความสุข…

จุดที่ 8 หลุมดำฉลามตกตะลึง : พบกับครอบครัวฉลามและเรียนรู้เกี่ยวกับ “นักล่ามหาสมุทร” มากมาย มาที่ “หลุมดำฉลาม” ด้วยความสนุกสนานแห่งท้องทะเล แล้วฉลามหัวค้อนจะกลายเป็นเพื่อนที่ดีของคุณ ผู้เยี่ยมชมไม่เพียงแต่จะได้ชื่นชม “นักล่ามหาสมุทร” หลากหลายสายพันธุ์เท่านั้น แต่ยังได้รู้จักพวกมันผ่านแบบจำลองฟอสซิล การออกแบบเชิงโต้ตอบที่ชาญฉลาดอีกด้วย ฯลฯ เรียนรู้เกี่ยวกับประเภท นิสัย ลักษณะ ฯลฯ ของฉลาม ทำความเข้าใจฉลามอีกครั้งในรูปแบบและมุมต่างๆ ลดความกลัวฉลาม และเข้าใจถึงความสำคัญของฉลาม…

จุดที่ 9 Space Dragon Palace : เดินทางผ่านอดีตและปัจจุบันเพื่อสำรวจ Dunkleosteus, Arowana, Emperor Crocodile และสัตว์วิเศษอื่นๆ เมื่อผ่านดาวเคราะห์นักล่าในมหาสมุทรอันโด่งดัง คุณจะมาถึง “พระราชวังมังกรอวกาศ” ในจักรวาลคู่ขนานนี้ นักท่องเที่ยวจะเดินทางผ่านอดีต ปัจจุบัน และอนาคต ท่านจะได้พบกับสัตว์ทะเลโบราณที่น่าทึ่ง เช่น เจ้าแห่งมหาสมุทรยุคก่อนประวัติศาสตร์–ดังเคิลออสเตียส อิคธีโอซอรัสและสัตว์ทะเลโบราณที่น่าทึ่งอื่นๆ…



จุดที่ 10 จักรวาลปลาวาฬ : เข้าสู่ทางเดินวิวัฒนาการและพื้นที่อนุรักษ์ของโอเวอร์ลอร์ดใต้ทะเลลึก +D12 “จักรวาลวาฬ” …

จุดที่ 11 Cool Bi Journey : พื้นที่เผยแพร่และอนุรักษ์วิทยาศาสตร์คุณสามารถเข้าถึง “Interstellar Exhibition Hall” ผ่านทาง “Coolby Tour” ซึ่งมีการจัดแสดงเชิงโต้ตอบด้านการศึกษาวิทยาศาสตร์อเนกประสงค์ที่ให้ทั้งความรู้และความบันเทิง…

จุดที่ 12 สวนสนุก Deep Sea : สวนสนุก 16 แห่ง เดินทางฝ่าพายุ และเดินทางสู่ ก้นทะเล “สนามเด็กเล่นใต้ทะเลลึก” คือ สวนสนุกใต้ทะเลที่มีสวนสนุกถึง 16 แห่ง ซึ่งคุณสามารถบรรลุความฝันในการขึ้นสู่ท้องฟ้าและลงทะเลได้ คุณสามารถขี่ฝ่าพายุไปกับ “การผจญภัยเบอร์มิวดา” และเดินทางใต้ท้องทะเลบน “เรือดำน้ำลึก” …

จุดที่ 13 โรงละครวิทยาศาสตร์ออร์ก้า : ชมวาฬเพชฌฆาตจำนวนมหาศาล และเรียนรู้เกี่ยวกับการอนุรักษ์สัตว์จำพวกวาฬ โรงละครวิทยาศาสตร์ออร์ก้านี่เป็นตอนจบของการเดินทาง และสามารถรองรับผู้คนได้หลายพันคนสำหรับหลักสูตรวิทยาศาสตร์สัตว์จำพวกวาฬ ช่วยให้นักท่องเที่ยวได้เก็บเกี่ยวความประหลาดใจที่ก้นทะเล เรียนรู้เกี่ยวกับสิ่งมีชีวิตใต้ท้องทะเลอย่างใกล้ชิด เข้าใจถึงความสำคัญของมหาสมุทรและการอนุรักษ์…

จุดที่ 14 เมืองแห่งอนาคต : อาหารและสินค้าตามธีมที่หลากหลายมีสินค้าและสินค้าตามธีมต่างๆ มากมายให้นักท่องเที่ยวได้เลือกสรร รวมถึงของที่ระลึกเพื่อนำความทรงจำของการเดินทางบนยานอวกาศสุดพิเศษนี้กลับบ้าน…



****** อิสระอาหารกลางวัน เพื่อความสะดวกในการท่องเที่ยวของท่าน ******

โชว์และการแสดง : Orca Show หรือ วาฬเพชรฆาต

ไฮไลต์: ชมความน่ารักและความฉลาดของวาฬเพชฌฆาต (Orca) พร้อมแสงสีเสียงสุดอลังการในร่ม

ข้อควรระวัง: ที่นั่งบางโซน (Splash Zone) อาจมีละอองน้ำหรือคลื่นกระแทกทำให้เปียกน้ำได้ ควรเตรียมเสื้อกันฝนหรือระมัดระวังอุปกรณ์อิเล็กทรอนิกส์



สมควรแก่เวลา นำท่านเดินทางสู่... ตัวเมืองจูไห่

นำท่านช้อปปิ้ง **ถนนคนเดินฝูหัวลี่** ถนนคนเดินและจุดเช็คอินของวัยรุ่นจูไห่ มีร้านค้าและร้านอาหารแหล่งช้อปปิ้งสินค้ามากมาย และนาทีนี้คงไม่มีอะไรจะเป็นกระแสมาแรงเท่ากับอาร์ตทอยจาก **Pop Mart** อีกแล้ว แม้จะมีตู้กดและสาขาในไทย แต่คอลเลกชันไหนฮิตก็หาซื้อยากมาก เพราะออกมาปุ๊บก็หมดปั๊บ! สำหรับใครที่เป็นนักสะสมและได้ไปเที่ยวที่จูไห่ อาจจะมีรุ่นที่เพื่อนๆ ตามหา หรือมีคอลเลกชันใหม่ที่ยังไม่เข้าไทย ได้ทั้งเที่ยวและได้ของสะสมที่ชอบไปในตัว...

ค่ำ 🍽 **บริการอาหารค่ำ ณ ภัตตาคาร +++เมนูพิเศษ !!! เป๋าฮื้อ ซีฟู้ด ไวน์แดง+++**

พักจูไห่ BURUI BAY RIVERSIDE HOTEL หรือเทียบเท่า (3)

วันที่สี่	จูไห่ –มาเก๊า –โบสถ์เซ็นพอล –ศาลเจ้านาจา –วัดเจ้าแม่กวนอิม –เจ้าแม่กวนอิมริมทะเล –The Venetian + The Parisian + The Londoner –สนามบินมาเก๊า –สนามบินดอนเมือง

เช้า 🍽 **บริการอาหารเช้า ณ ห้องอาหารของโรงแรม**

สมควรแก่เวลา นำท่านเดินทางข้ามด่าน กลับสู่... มาเก๊า

นำท่านชม **โบสถ์เซนต์พอล** ซากโบสถ์ที่มีชื่อออกแบบโดยสถาปนิกชาวอิตาเลียน ด้านหลังของโบสถ์มีพิพิธภัณฑ์จัดแสดงประวัติของโบสถ์ ซึ่งโบสถ์เซนต์พอลนี้ได้รับการยกย่อง ให้เป็นอนุสาวรีย์แห่งศาสนาคริสต์ที่ยิ่งใหญ่ที่สุดในดินแดนตะวันออกไกล...





นำท่านเดินทางสู่ **ศาลเจ้านาจา** เป็นศาลเจ้าที่มีสถาปัตยกรรมผสมผสานระหว่างวัฒนธรรมจีน และตะวันตก วัดนี้สร้างขึ้นในปีค.ศ.1888 เพื่ออุทิศให้แด่แทพนาจา ซึ่งผู้คนหวังว่าท่านจะช่วยยับยั้งการระบาดของกาฬโรคที่ระบาดอย่างรุนแรงในตอนนั้น นอกจากนี้ที่นี่ยังเป็นศาลเจ้าที่มีชื่อเสียงในเรื่องของการมากราบไหว้ขอลูก รวมถึงใครที่มีลูกแล้วก็ขอพรให้ลูกหลานสุขภาพแข็งแรงได้เช่นกัน และยังนิยมมาขอพรให้ลูกเป็นเด็กว่านอนสอนง่าย อยู่ในโอวาทอีกด้วย... แวะร้านของฝาก ขนมของชาวท้องถิ่น **ขนมทาร์ตไข่ขึ้นชื่อของมาเก๊า**...

นำท่านนมัสการเจ้าแม่กวนอิม ที่ **วัดเจ้าแม่กวนอิม** เป็นวัดเก่าแก่อายุกว่า 600 ปี และเป็น 1 ใน 3 วัด ที่เก่าแก่ที่สุดในมาเก๊า ภายในเป็นที่ประดิษฐานองค์เจ้าแม่กวนอิม ที่แต่งเครื่องทรงด้วยชุดเจ้าสาวโบราณทำจากผ้าไหม เป็นอีกปางที่คนไทยมักไม่ค่อยได้เห็นจากที่ไหน นอกจากนี้ภายในวิหารที่ 2 ของวัดยังเป็นที่ประดิษฐานของ พระไวโรจนพุทธะ ซึ่งผู้คนนิยมมาขอพรในเรื่องสุขภาพให้แข็งแรงอีกด้วย...

และขอพร **เจ้าแม่กวนอิมริมทะเล** แลนด์มาร์คอีกแห่งหนึ่งที่ตั้งอยู่ตรง Outer Harbour ทางตอนใต้ของมาเก๊า รูปปั้นสูง 20 เมตร ตั้งอยู่บนฐานดอกบัวสูง 4 เมตร ด้านในเป็นสถานที่จัดนิทรรศการเกี่ยวกับตำนานและประวัติของเจ้าแม่กวนอิม ซึ่งเป็นพระโพธิสัตว์แห่งความเมตตาของศาสนาพุทธและลัทธิเต๋า เชื่อว่าใครที่ได้มากราบไหว้องค์เจ้าแม่กวนอิมกลางทะเลจะได้รับความเป็นสิริมงคล และเดินทางแคล้วคลาดปลอดภัย...

****** อิสระอาหารกลางวัน เพื่อความสะดวกในการท่องเที่ยวของท่าน ******

นำท่าน ***สัมผัสบรรยากาศของลาสเวกัสของเอเชีย*** **The Venetian** ภายในพร้อมสรรพด้วยสิ่งอำนวยความสะดวกที่ให้ความบันเทิงและสถานที่ช้อปปิ้งที่แกรนด์ พบกับร้านค้าแบนด์เนมชื่อดังมากมายกว่า 350 ร้าน ที่เปิดพร้อมให้บริการแก่ท่าน ให้ท่านได้สัมผัสกับภัตตาคาร กว่า 30 แห่ง เพื่อลิ้มลองเมนูต่างๆ ที่ท่านชื่นชอบ พร้อมให้ท่านได้สัมผัสกับบรรยากาศการล่องเรือเวนิสที่อิตาลี สถาปัตยกรรมเวนิวสตรีทสเคปสีสันสดใส เดอะแกรนด์คาแนลช้อปส์ตั้งอยู่ใจกลางโรงแรมเดอะเวเนเชี่ยน มาเก๊า รีสอร์ท โอเต็ล ศูนย์การค้าในร่มสุดหรู พื้นที่กว้าง 1 ล้านตารางฟุต ที่รวมเอาความสวยงามแบบเวนิส สะพานรูปโค้ง…



นำท่าน ถ่ายรูปคู่กับ **The Parisian Macao** โรงแรมธีมโรแมนติกแห่งกรุงปารีส โดยจำลองหอไอเฟลขนาดครึ่งหนึ่งของของจริงมาไว้ด้านหน้า และท่านยังสามารถขึ้นไปชมวิวสวยๆ ของเกาะไทปา และวิวเมืองมาเก๊าได้อย่างเต็มตา ณ ชั้น 7 และชั้น 3 (ฟรี!! ไม่เสียค่าใช้จ่ายนอกจากนั้นยังมีห้องอาหารที่เสิร์ฟทั้งอาหารตะวันออกและตะวันตกอย่างลงตัว หอไอเฟลจำลองของมาเก๊าจะกลายเป็นแลนด์มาร์คสำคัญที่พลาดไม่ได้สำหรับทุกคนห้องพักและห้องสวีทราว 3,000 ห้อง โดยห้องพัก 1 ใน 3 ของทั้งหมด มองเห็นวิวหอไอเฟลจำลอง นอกจากนั้นยังมีห้างสรรพสินค้า Shoppes at Parisian ที่มีร้านค้าบูติกมากกว่า 150 ร้าน ทั้งร้านเสื้อผ้าแฟชั่นของดีไซเนอร์ชื่อดังและของแบรนด์ชั้นนำมากมาย ซึ่งตั้งอยู่ในพื้นที่ที่มีบรรยากาศชวนให้นึกถึงถนนฌ็องเซลิเซ่อันเลื่องชื่อในกรุงปารีสเพลิดเพลินไปกับความบันเทิงแบบฝรั่งเศสที่อัดแน่นทุกวัน อาทิ การแสดง

ดนตรีริมทาง ละครใบ้ และการแสดงเปิดหมวกต่างๆ ทั้งยังสามารถเดินเล่นบริเวณสวน น้ำพุ เขาวงกต และสระน้ำใสราวกระจก พร้อมเพลิดเพลินไปกับเครื่องเล่นม้าหมุน ตู้เกม หรือนั่งสบายๆในร้านอาหารเล็กๆก็ได้เช่นกัน นับเป็นบรรยากาศแบบฉบับกรุงปารีสอย่างแท้จริง…





จากนั้นพาท่านถ่ายรูปคู่กับ **The Londoner Street** สุดชิลกับบรรยากาศสไตล์อังกฤษแท้ๆ มีหอนาฬิกาบิ๊กเบนตั้งตระหง่านสุดอลังการ พร้อมทั้งน้ำพุซาฟดัส โดยจำลองบรรยากาศเมืองลอนดอนมาไว้ที่มาเก๊าได้จำลองเสมือนเราอยู่ที่อังกฤษจริงๆ มีร้านอาหารและร้าน...**อิสระตามอัธยาศัย**

สมควรแก่เวลานำท่านสู่... สนามบินมาเก๊า

17.55 น. ✈ **ออกเดินทางสู่ สนามบินดอนเมือง โดย สายการบิน แอร์เอเชีย (FD) เที่ยวบิน FD765**

19.50 น. **ถึง สนามบินดอนเมือง (กรุงเทพฯ) โดยสวัสดิภาพ.....**

@@@@@@@@@@@@@@@@@@@@@@@@@@

อัตราค่าบริการ ***กรุ๊ปเดินทาง 15-20 ท่าน***

กำหนดการเดินทาง	ผู้ใหญ่	เด็ก ต่ำกว่า 11 ปี พักกับผู้ใหญ่ 2 ท่าน *ไม่เสริมเตียง	พักเดี่ยว
30 ธ.ค.-02 ม.ค. 2570	30,900. -	28,500. -	7,500. -

หมายเหตุ: โปรแกรมและราคาสามารถเปลี่ยนแปลงได้ตามความเหมาะสมโดยไม่ต้องแจ้งให้ทราบล่วงหน้า ทางบริษัทฯ จะถือผลประโยชน์ของลูกค้าเป็นสำคัญ*

โปรดทราบ

สำคัญมาก!! บริษัทฯ สงวนสิทธิ์ในการที่จะไม่รับผิดชอบต่อค่าชดเชยความเสียหาย อันเกิดจากกองตรวจคนเข้าเมืองไทยไม่อนุญาตให้เดินทางออก หรือกองตรวจคนเข้าเมืองของประเทศจีน ไม่อนุญาตให้เข้าเมือง

ข้อควรระวัง!! ท่านใดต้องออกตั๋วภายในประเทศ (เครื่องบิน รถทัวร์, รถไฟ) กรุณาสอบถามที่เจ้าหน้าที่ก่อน
ทุกครั้งหากไม่มีการสอบถามเจ้าหน้าที่บริษัทก่อนทำการซื้อบัตรโดยสารภายในประเทศที่กล่าวไว้ข้างต้น
ทางบริษัทจะไม่รับผิดชอบไม่ว่ากรณีใดๆทั้งสิ้น

ข้อควรระวัง!! ท่านใดที่มีพาสปอร์ต 2 เล่มหรือเปลี่ยนพาสปอร์ตเล่มใหม่โดยไม่แจ้งเจ้าหน้าที่ กรณีที่เดินทางไม่ได้ทางบริษัทจะไม่รับผิดชอบไม่ว่ากรณีใดๆทั้งสิ้น
พาสปอร์ต ต้องมีอายุเหลือ 6 เดือนขึ้นไป นับจากวันเดินทาง
กรุณาตรวจสอบก่อนส่งให้เจ้าหน้าที่

✅ อัตราค่าบริการรวม ✅

- ค่าบัตรโดยสารชั้นประหยัดเดินทางไปกลับตามเส้นทางและวันที่ระบุในรายการ
- ค่าน้ำหนักสัมภาระถือขึ้นเครื่อง 7 กิโลกรัมต่อท่าน ต่อเที่ยวบิน
- **ค่าน้ำหนักสัมภาระโหลดใต้เครื่องท่านละ 20 กิโลกรัม / 1 ท่าน / 1 ใบเท่านั้น**
- ค่ารถนำเที่ยวตามรายการที่ระบุ
- ค่าที่พักตามรายการที่ระบุ พักห้องละ 2 ท่าน หรือ พักห้องละ 3 ท่าน(เสริมเตียง)
  กรณีพักแบบ TRIPLE ROOM 3 ท่าน 1 ห้อง ท่านที่ 3 อาจเป็นเสริมเตียง
  หรือ SOFA BED หรือ เสริมฟูกที่นอน ทั้งนี้ขึ้นอยู่กับรูปแบบการ จัดห้องพักของโรงแรมนั้นๆ
- ค่าอาหารตามที่ระบุในรายการ
  (ทางบริษัทสงวนสิทธิในการสลับมื้อ หรือเปลี่ยนแปลงเมนูอาหารตามสถานการณ์)
- ค่าเข้าชมสถานที่ต่างๆ ตามที่ระบุในรายการ
- ค่าประกันชีวิตกรณีอุบัติเหตุในระหว่างการเดินทาง คุ้มครองในวงเงิน ไม่เกิน ท่านละ 1,000,000 บาท และค่ารักษาพยาบาล กรณีอุบัติเหตุในวงเงินไม่เกิน ท่านละ 500,000 บาท (ตามเงื่อนไขกรมธรรม์)
- ค่ามัคคุเทศก์ผู้ชำนาญเส้นทาง
- ค่าน้ำมันและประกันวินาศภัยสายการบิน YQ, CNTAX (ภาษีสนามบิน)

❌ อัตราค่าบริการไม่รวม ❌

- ค่าทำหนังสือเดินทางประเทศไทย และเอกสารที่เกี่ยวข้องของผู้ถือหนังสือเดินทางต่างด้าว
- ค่าภาษีน้ำมันเชื้อเพลิงในกรณีที่สายการบินมีประกาศเก็บเพิ่มเติม
- ค่าใช้จ่ายเกี่ยวข้องกับการตรวจ Covid -19 ตามกฎระเบียบการเข้าประเทศต้นทางและปลายทาง
- ค่าอาหารบนเครื่องบิน, ค่าเลือกที่นั่งบนเครื่องบิน
- ค่าบริการโหลดกระเป๋าส่วนเกิน
- ค่าใช้จ่ายส่วนตัวนอกเหนือจากรายการที่ระบุ เช่น ค่าเครื่องดื่มและค่าอาหารที่สั่งเพิ่มเอง, ค่าอาหารและเครื่องดื่มสั่งพิเศษนอกรายการ, ค่าซักรีด ฯลฯ
- ค่าอาหารพิเศษสั่งเพิ่มเติม เช่น อาหารเจ, มังสวิรัติ, อาหารฮาลาล หรือ อาหารพิเศษทางโภชนาการ
- ค่าใช้จ่ายอันเกิดจากความล่าช้าของสายการบิน, อุบัติภัยทางธรรมชาติ, โรคระบาด, การประท้วง, การจลาจล, การนัดหยุดงาน, การถูกปฏิเสธไม่ให้ออก และเข้าเมืองจากเจ้าหน้าที่ผู้เกี่ยวข้องซึ่งอยู่นอกเหนือความควบคุมของบริษัทฯ
- ค่าภาษีเงินได้หักคืน ณ ที่จ่าย 3% และค่าภาษีมูลค่าเพิ่ม 7% คิดจากยอดค่าบริการ
- วีซ่าแบบเดี่ยว หรือแบบหมู่คณะ ในกรณีที่ต้องทำการยื่นวีซ่าเข้าประเทศจีน ณ ปัจจุบันนี้ทางประเทศจีนประกาศยกเว้นวีซ่าให้ผู้ถือหนังสือเดินทางประเทศไทย ในกรณีไปท่องเที่ยว **

ค่าทิปไกด์, คนขับรถ 1,000 บาท // หัวหน้าทัวร์แล้วแต่ความพอใจ

เงื่อนไขการจองและชำระเงิน

ชำระมัดจำท่านละ 10,000 บาท หลังจากที่ได้รับใบจองทัวร์ ไม่เกิน 3 วัน

พร้อมส่งใบโอนเงินและหน้าพาสปอร์ตของผู้เดินทาง
กรณีที่ทำการจองก่อนการเดินทาง 20 วัน ขอสงวนสิทธิ์เก็บค่าทัวร์จำนวนเต็ม

- ส่วนเหลือ ชำระก่อนวันเดินทาง อย่างน้อย 20 วัน
- หากไม่ชำระมัดจำตามกำหนด ขอสงวนสิทธิ์ตัดที่นั่งให้กับลูกค้าท่านอื่นที่รออยู่
- เมื่อท่านชำระมัดจำแล้ว ทางบริษัทจะถือว่าท่านยอมรับเงื่อนไข ตามที่ระบุในรายการทั้งหมดแล้ว
- เนื่องจากราคานี้เป็นราคาโปรโมชั่น ตั๋วเครื่องบินต้องเดินทางตามวันที่ ที่ระบุบนหน้าตั๋วเท่านั้น จึงไม่สามารถยกเลิกได้ หรือเปลี่ยนแปลงการเดินทางใดๆ ทั้งสิ้น ถ้ากรณียกเลิก หรือเปลี่ยนแปลงการเดินทาง ทางบริษัทฯ ขอสงวนสิทธิ์ในการคืนเงินทั้งหมด
- เมื่อท่านออกเดินทางไปกับคณะแล้ว ท่านงดการใช้บริการรายการใดรายการหนึ่ง หรือไม่เดินทางพร้อมคณะถือว่าท่านสละสิทธิ์ ไม่อาจเรียกร้องค่าบริการ และเงินมัดจำคืน ไม่ว่ากรณีใดๆ ทั้งสิ้น

เงื่อนไขยกเลิกการจอง

เงื่อนไขการยกเลิกทัวร์ เป็นไปตามพระราชบัญญัติธุรกิจนำเที่ยวและมัคคุเทศก์

- กรณีกรุ๊ปยืนยันการเดินทางแล้ว ทางบริษัทขอสงวนสิทธิ์ในการยกเลิกทุกกรณี
- แจ้งยกเลิกก่อนการเดินทาง 40 วัน เก็บค่าเสียหาย ขั้นต่ำท่านละ 10,000 บาท โดยหักค่าใช้จ่ายที่เกิดขึ้นจริง ได้แก่ ค่ามัดจำรถบัส, ค่ามัดจำโรงแรมที่พัก, ค่ามัดจำร้านอาหาร และ ค่าบริการอื่นๆ
- แจ้งยกเลิกก่อนการเดินทาง 30 วัน เก็บค่าเสียหายเต็มจำนวน โดยหักค่าใช้จ่ายที่เกิดขึ้นจริง ได้แก่ ค่ามัดจำรถบัส, ค่ามัดจำโรงแรมที่พัก, ค่ามัดจำร้านอาหาร และ ค่าบริการอื่นๆ
- แจ้งยกเลิกการเดินทางน้อยกว่า 15 วัน ขอสงวนสิทธิในการไม่คืนเงินเต็มจำนวนไม่ว่ากรณีใดๆทั้งสิ้น
- ยกเลิก 1 - 14 วัน ก่อนการเดินทาง ขอสงวนสิทธิ์ไม่คืนเงินใดๆทั้งสิ้นเนื่องจากทางบริษัทฯได้จ่ายค่าทัวร์ไปทั้งหมดแล้ว

กรณีจองทัวร์ตรงวันหยุดเทศกาล, วันหยุดนักขัตฤกษ์ ขอสงวนสิทธิ์ไม่คืนเงินโดยไม่มีเงื่อนไขใด ๆ ทั้งสิ้น

ผู้ซื้อควรศึกษา ทำความเข้าใจเงื่อนไขดังที่ระบุไว้ในเอกสาร
อย่างถี่ถ้วน ทั้งนี้เพื่อเป็นประโยชน์กับผู้ซื้อเอง

เงื่อนไขในการให้บริการ เพิ่มเติมสำหรับสายการบิน

1. ผู้จองยกเลิกการเดินทาง แต่สามารถหาผู้เดินทางใหม่มาแทนได้ทันก่อนออกตั๋วเครื่องบิน บริษัทฯ จะไม่หักค่าใช่จ่ายใดๆ ทั้งสิ้น ถ้ายังไม่มีการยื่นวีซ่า หรือมีการเสียค่าใช่จ่ายอื่นใด
2. ผู้จองยกเลิกการเดินทาง แต่สามารถหาผู้เดินทางใหม่มาแทนได้ทันก่อนออกตั๋วเครื่องบิน แต่มีการยื่นวีซ่าไปแล้วหรือมีค่าใช่จ่ายอื่นใด บริษัทฯ จะเก็บค่าใช้จ่ายเฉพาะเท่าที่จ่ายไปล่วงหน้าตามจริงเท่านั้น
3. ผู้จองยกเลิกการเดินทาง โดยตั๋วเครื่องบินได้ออกไปแล้ว แต่สามารถหาผู้เดินทางใหม่มาแทนได้ในวันเดิม ผู้ยกเลิกต้องรับผิดชอบชำระค่าธรรมเนียมการเปลี่ยนชื่อตั๋ว / ตั๋ว 1 ใบ + ส่วนต่างของภาษีน้ำมันเชื้อเพลิง หรือ ตามหลักเกณฑ์ที่สายการบินกำหนด และบริษัทฯ จะหักค่าใช้จ่ายอื่นๆ เฉพาะเท่าที่ได้จ่ายไปล่วงหน้าตามจริง เช่น ค่าวีซ่า เป็นต้น
4. บริษัทฯ ขอสงวนสิทธิ์ในการเปลี่ยนแปลงราคาและเงื่อนไขต่าง ๆ โดยไม่ต้องแจ้งให้ทราบล่วงหน้า ทั้งนี้ให้ขึ้นอยู่กับดุลยพินิจของบริษัทฯ เท่านั้น อีกทั้งข้อสรุปและข้อตัดสินใด ๆ ของบริษัทฯ ให้ถือเป็นข้อยุติสิ้นสุดสมบูรณ์ หากท่านได้ชำระเงินค่าบริการมาแล้ว ถือว่าท่านได้ยอมรับและรับทราบเงื่อนไขการให้บริการข้ออื่นๆที่ได้ระบุมาทั้งหมดนี้แล้ว
5. โปรแกรมทัวร์นี้จะสามารถออกเดินทางได้ต้องมีจำนวนผู้เดินทางขั้นต่ำ 15 ท่าน ขึ้นไปตามที่กำหนดไว้เท่านั้น หากมีจำนวนผู้เดินทางรวมแล้วน้อยกว่าที่กำหนดไว้ บริษัทฯ สงวนสิทธิ์ในการยกเลิกหรือปรับเปลี่ยนกำหนดการเดินทาง

หมายเหตุ

- รายการอาจมีการเปลี่ยนแปลงได้ตามความเหมาะสม
- บริษัทขอสงวนสิทธิ์ที่จะเลื่อนการเดินทางในกรณีที่มีผู้ร่วมคณะไม่ถึง 15 ท่าน
- บริษัทขอสงวนสิทธิ์ที่จะมีการเปลี่ยนแปลงราคาโดยมิต้องแจ้งให้ทราบล่วงหน้าในกรณีที่มีการขึ้นลงของเงินตราต่างประเทศ
- ตั้งแต่วันที่ 1 กรกฎาคม พ.ศ. 2553 เป็นต้นมา ประชาชนในประเทศบังกลาเทศ เนปาล ไนจีเรีย ปากีสถาน ศรีลังกาและเวียดนามที่ถือหนังสือเดินทางธรรมดาและหนังสือเดินทางราชการ ต้องยื่นขอวีซ่าก่อนเดินทางเข้าเขตปกครองพิเศษมาเก๊า โดยไม่สามารถขอวีซ่า ณ ด่านตรวจคนเข้าเมือง บุคคลทั้ง 6 ประเทศดังกล่าวที่ประสงค์จะเดินทางเข้าเขตปกครองพิเศษมาเก๊า ต้องยื่นขอวีซ่าต่อสถานทูตจีนและสถานกงสุลจีน กรมการกงสุลที่ประจำในต่างประเทศหรือสำนักงานเจ้าหน้าที่กระทรวงการต่าง ประเทศที่ประจำ ณ ฮ่องกง ค่าใช้จ่ายยื่นวีซ่า 1,200 บาท

ข้อควรทราบ

- วันเดินทาง “กรุณาเตรียมหนังสือเดินทาง ที่มีอายุเหลือ 6 เดือน ขึ้นไป” และต้องเป็นหนังสือเดินทางเล่มเดียวกันกับที่ส่งให้บริษัททัวร์
- หากท่านมีเที่ยวบินภายในประเทศ กรุณาเช็คเที่ยวเวลากับเจ้าหน้าที่ฝ่ายขายให้ชัดเจนก่อนทำการออกตั๋วของท่าน เผื่อเวลาในการเดินทางอย่างน้อย 4 ชั่วโมง
- โปรแกรมทัวร์อาจมีการสลับปรับเปลี่ยนโปรแกรมตามความเหมาะสมของหน้างาน อาทิ หากมีฝน ตก หรือ รถติด อาจปรับโปรแกรม (ทั้งนี้ขึ้นอยู่กับสถานการณ์หน้างาน) ไกด์และหัวหน้าทัวร์ จะแจ้งให้ทราบในแต่ละวัน
- หากรายการทัวร์ มีแจ้งร้านช้อปปิ้งที่ทางรัฐบาลให้ทัวร์ลง ตามที่ระบุในโปรแกรมทัวร์ ขอความร่วมมือลูกทัวร์ลงทุกร้าน โดย 1 ร้าน จะใช้เวลาประมาณ 60-90 นาที
- หากไม่เข้าร้านตามที่ระบุ ต้องจ่ายเพิ่ม ร้านละ 2,000 บาท
- ทัวร์นี้จัดให้เฉพาะลูกค้าที่ประสงค์จะไปท่องเที่ยวตามรายการของทัวร์ทุกวันเท่านั้น
